

台大醫院雲林分院

內科胸腔超音波檢查注意事項說明書

檢查地點	<input type="checkbox"/> 斗六院區舊醫療大樓 2 樓超音波內視鏡室 <input type="checkbox"/> 虎尾院區醫療大樓 2 樓超音波內視鏡室 (請詳背面簡要圖示)	連絡電話	斗六院區 05-5323911 轉 2200 虎尾院區 05-5323911 轉 8278
<h3>一般注意事項</h3> <p>★ 請於星期一、星期五下午 1:00 及星期三下午 3:00，持檢查預約單及健保卡至檢查地點辦理報到候檢，超過所約時間視為放棄。</p> <p>★ 如須更改日期，請至少於預約檢查日之二日前與檢查單位連絡(如右上角)，否則視同放棄。</p> <p>★ 對說明書內容若有疑問，請向門診人員或檢查單位人員洽詢。</p>			
<h3>特殊檢查注意事項</h3> <p>一、檢查前注意事項：</p> <ol style="list-style-type: none"> 1. 請穿著寬鬆衣物。 2. 自有 X 光片者，請於檢查當日帶至超音波檢查室。 3. 不必禁食。 4. 請家屬陪同前來。 5. 請於檢查前完成檢查同意書簽署。 6. 有服用抗凝血劑或有易出血傾向者，請於檢查前告知醫護人員。 <p>二、檢查中注意事項：</p> <p>陪同家屬或看護者，如需要可視情況入檢查室幫忙。</p> <p>三、檢查後注意事項：</p> <ol style="list-style-type: none"> 1. 施行胸腔穿刺術病患，回家後若有呼吸困難或咳血現象，請速至急診處掛號就醫。 2. 一般檢查結果請於檢查後四個工作天(檢查當日及例假日不算)，施行胸腔穿刺術之病人請於檢查後六個工作天(檢查當日及例假日不算)，自行約掛門診或依醫師原預約門診時間看檢查結果。 3. 接受胸腔切片病患，宜於檢查後追蹤一張胸部 X 光片。 <p>四、其他注意事項：</p> <p>無。</p>			
資料來源 內科部		說明書修訂日期 102年11月12日	

台大醫院雲林分院

內科胸腔超音波檢查地點簡要圖示

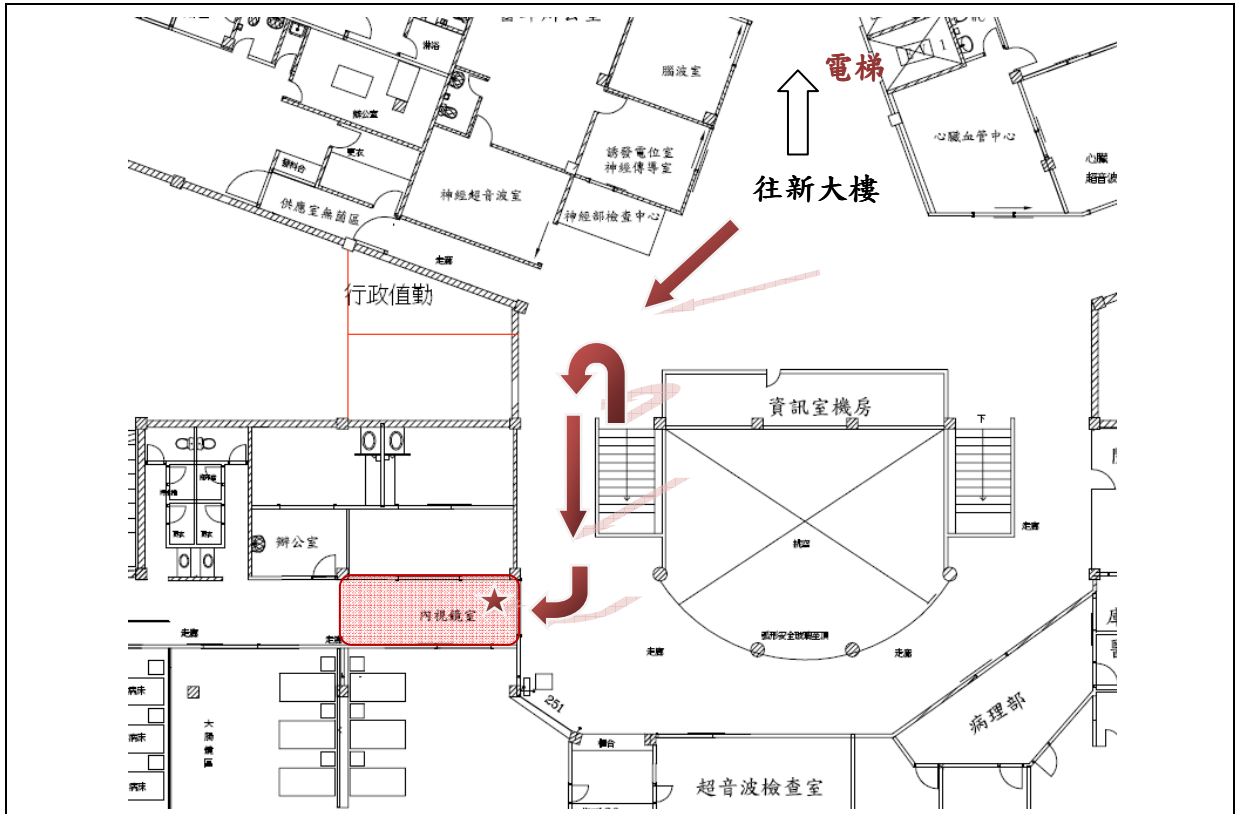

斗六院區舊醫療大樓2樓超音波內視鏡室

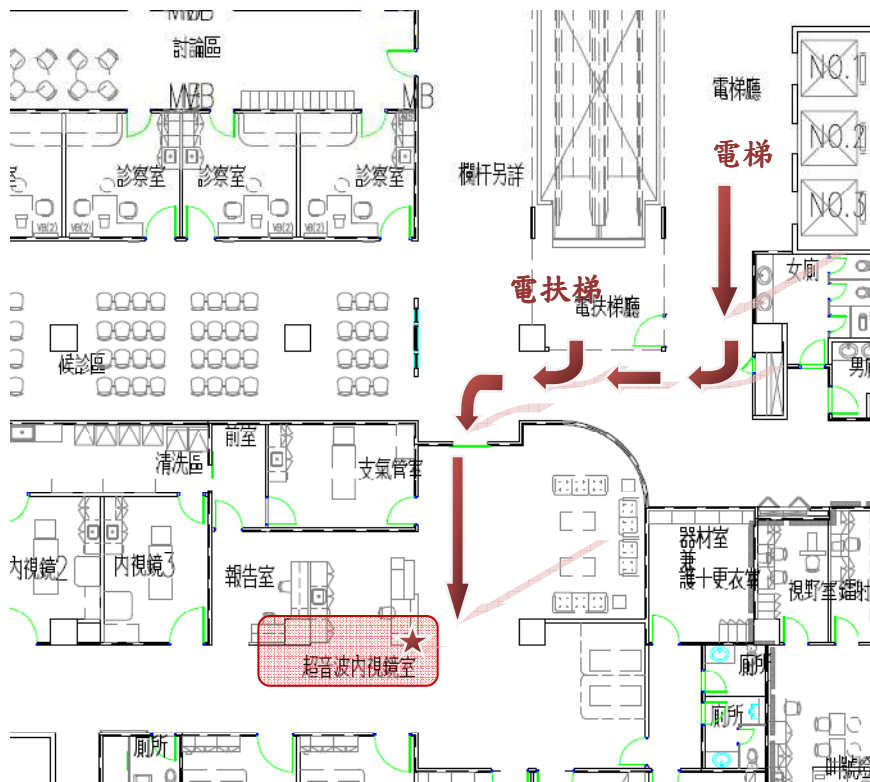

虎尾院區醫療大樓2樓超音波內視鏡室