

## 台大醫院雲林分院乳房超音波檢查注意事項說明書

檢查地點	<input type="checkbox"/> 斗六院區舊醫療大樓 2 樓超音波內視鏡室 <input type="checkbox"/> 虎尾院區醫療大樓 2 樓超音波內視鏡室 (請詳背面簡要圖示)	連絡電話	05-5323911 轉 2200 05-5323911 轉 8278
------	---	------	--

## 一般注意事項

- 一、需攜帶文件：檢查當日請攜帶檢查通知單、結帳單、健保卡等到檢查地點辦理報到。
- ★自費檢查者，請於當日向檢查室報到並確認是否需補帳。
- 二、報到候檢時間、過號規定：
- ★檢查者請依時間到檢查地點**報到後**，依預約單上編號候檢，過號者請報到後依序每隔二號再受檢，以此類推，**超過報到**時間或未到者視為放棄(若要再作檢查，則請重新到門診掛號並重新開檢查單)：
- ★本院住院或急診病患優先接受檢查。
- 三、更改檢查日期：請於預約檢查日之二日前與檢查單位聯絡(連絡電話如右上角所示)，更改以一次為限(須在開立檢查單之日起半年內有效)，若當日沒有來檢查且沒有來電更改檢查日期則視同放棄。
- 四、對說明書內容之查詢方式：可與檢查單位人員洽詢，連絡電話如右上角所示。

## 特殊檢查注意事項

- 一、檢查前注意事項：
1. 檢查時須脫去上衣及內衣，請穿著上、下二件式服裝為宜。
  2. 不需禁食。
  3. 應先告知醫師身體狀況或疾病(如懷孕、哺乳中或乳房相關病史等)。
- 二、檢查中注意事項：手機關閉或轉震動。
- 三、檢查後注意事項：請於檢查後三周(檢查當日及例假日不算)後，請依原預約門診時間或自行上網預約原來的醫師門診看報告。

資料來源 超音波內視鏡室	說明書修訂日期 102年11月15日
-----------------	-----------------------

# 台大醫院雲林分院乳房超音波檢查檢查地點簡要圖示

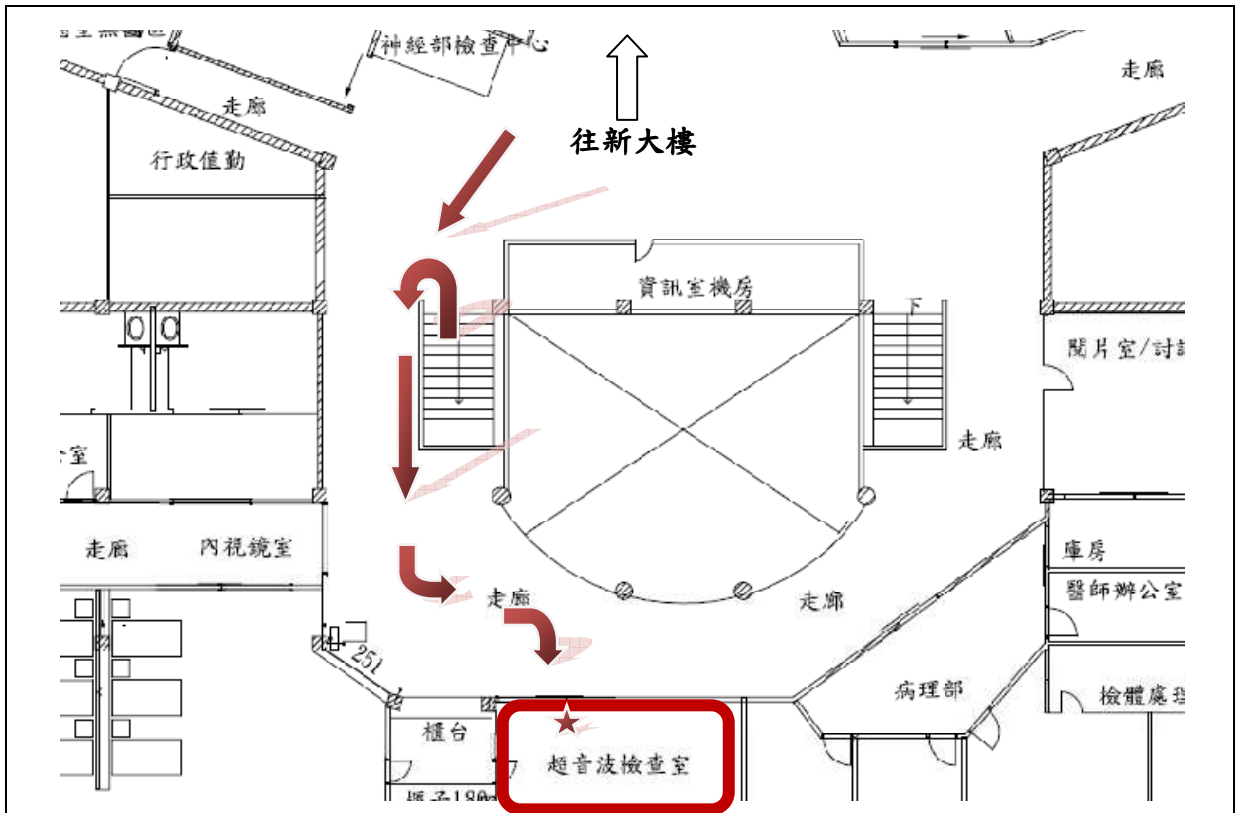

斗六院區舊醫療大樓2樓超音波內視鏡室

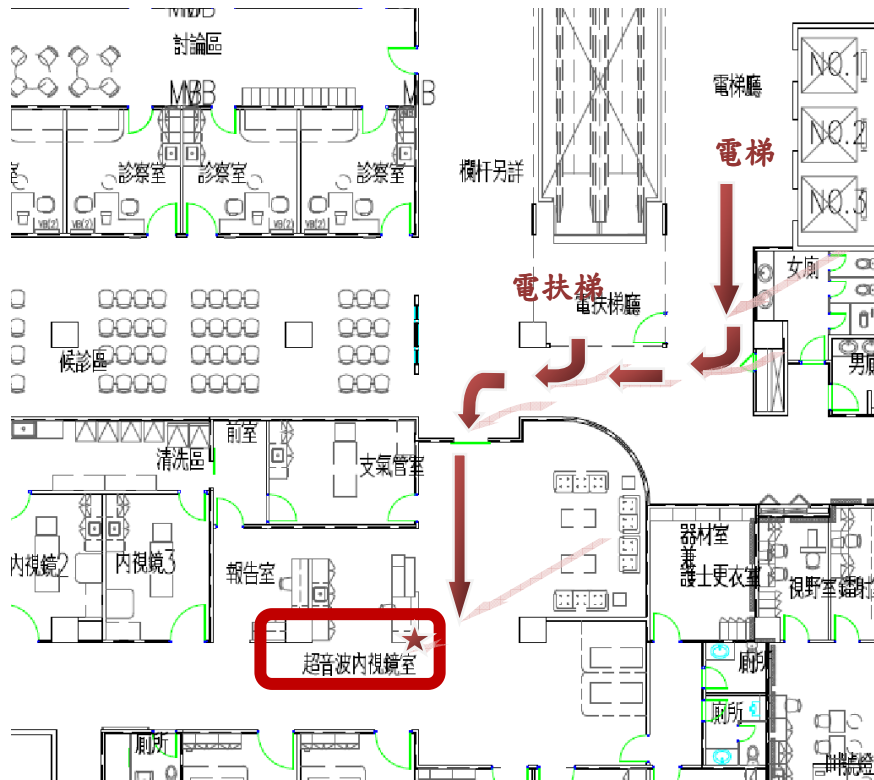

虎尾院區醫療大樓2樓超音波內視鏡室