

台大醫院雲林分院小兒腹部超音波檢查注意事項說明書

檢查地點	斗六院區舊醫療大樓 2 樓超音波內視鏡室 (請詳背面簡要圖示)	連絡電話	05-5323911 轉 5117
一般注意事項			
<p>一、請攜帶檢查預約單及健保卡到檢查地點依號候檢，過號請入內報到，超過預約時間或未到者視為放棄。</p> <p>二、於約定時間內至斗六院區舊醫療大樓 2 樓超音波內視鏡室櫃台報到等候檢查。</p> <p>三、檢查時間：_____年_____月_____日_____時_____分</p> <p>四、若需更改檢查日期，請至少於預約檢查日二日與檢查單位(同右上角)，辦理更改，否則視同放棄。</p> <p>五、隊說明書內容若有疑問，請向門診人員或檢查人員洽詢。</p> <p>六、檢查時間依病情程度約需 10~30 分鐘。</p>			
特殊檢查注意事項			
<p>一、檢查前注意事項：</p> <ol style="list-style-type: none"> 1. 檢查前進食六小時(可以喝少量開水)。(註：一歲以下視餵食時間禁食4~5小時) 2. 受檢當日請穿著寬鬆之上下兩截式服裝。 3. 嬰兒請準備奶瓶或安撫用玩具，若哭鬧不停時，可依檢查中之情況餵食牛奶或開水，以利檢查進行。 <p>二、檢查中注意事項：</p> <ol style="list-style-type: none"> 1. 請配合醫師指示做腹部呼吸。 2. 小朋友無法配合時，請家長協助安撫。 <p>三、檢查後注意事項：</p> <p>請於檢查完畢後洽詢醫師。</p> <p>四、其他注意事項：</p> <p>無。</p>			
資料來源 小兒部		說明書修訂日期 102年11月8日	

Y015

號說明書

台大醫院雲林分院小兒腹部超音波檢查地點簡要圖示

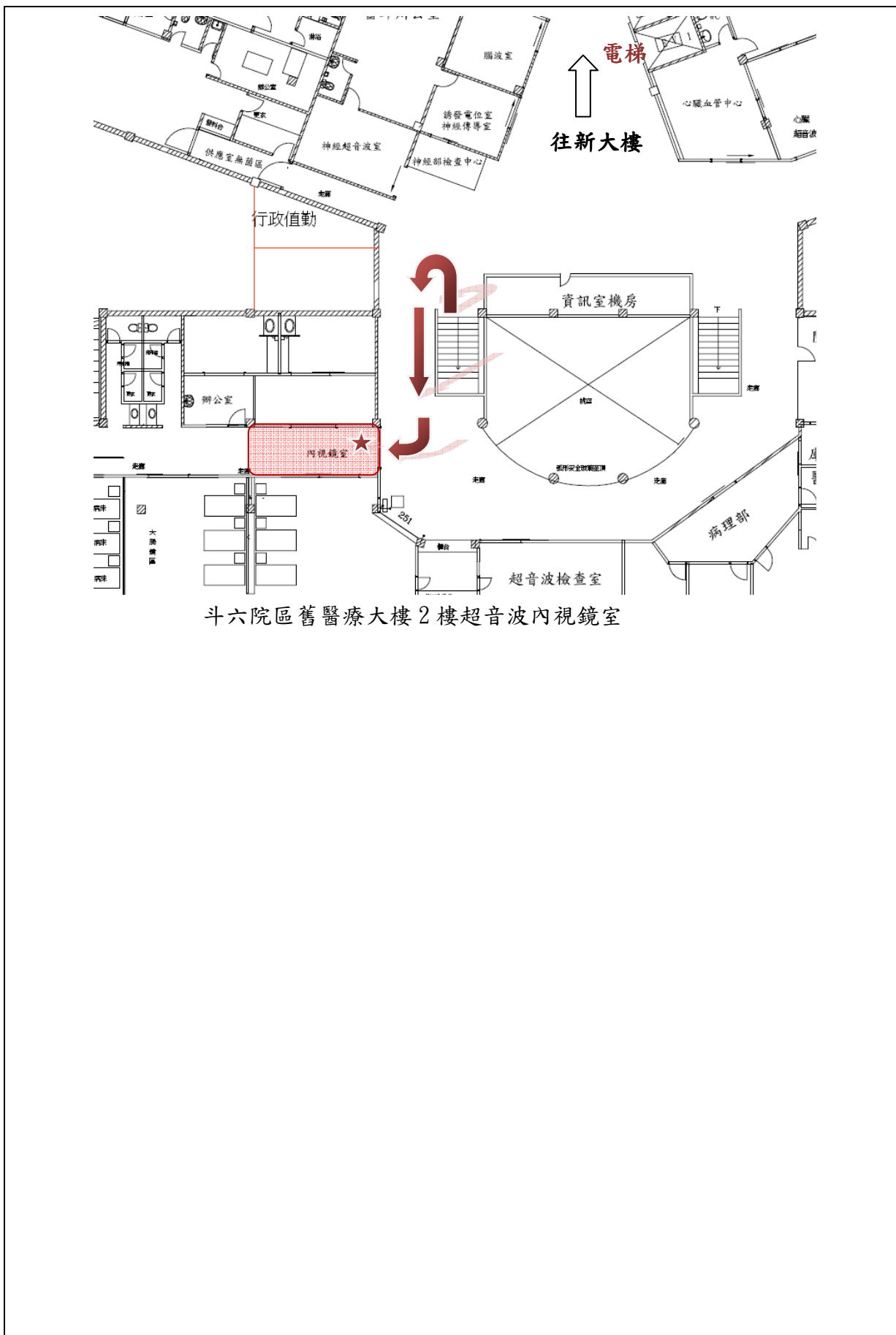

斗六院區舊醫療大樓2樓超音波內視鏡室