

台大醫院雲林分院

小兒外科軟組織及腹部超音波檢查注意事項說明書

檢查地點	<input type="checkbox"/> 斗六院區舊醫療大樓2樓超音波內視鏡室 <input type="checkbox"/> 虎尾院區醫療大樓2樓超音波內視鏡室 (請詳背面簡要圖示)	連絡電話	05-5323911 轉 2200 05-5323911 轉 8278
------	---	------	--

一般注意事項

- 一、需攜帶文件：檢查預約單、健保卡。
- 二、候檢時間：由醫師約診排程
_____年_____月_____日_____時_____分
- 三、更改日期規定：如須更改日期，請至少於預約檢查日之二日前與檢查單位連絡(分機5116)，否則視同放棄，更改以一次為限(倘因故未來檢查者，視同放棄當次之檢查，需至門診掛號重新排程)。
- 四、對說明書內容若有疑問，請向門診人員或檢查單位人員洽詢。
- ⌚ 檢查時間依病情程度約需10~30分鐘。

特殊檢查注意事項

- 一、檢查前注意事項：
- 1.檢查前不須禁食(如須禁食者會事先聲明)。
 - 2.受檢當日請穿寬鬆易穿脫之衣物。
 - 3.嬰兒請準備奶瓶、尿布，以便檢查中，若哭鬧不停，可以餵食牛奶或開水，以利檢查進行。
- 二、檢查中注意事項：
- 手機關閉或轉震動。
- 三、檢查後注意事項：
- 1.請依原預約門診時間，或自行約掛門診與原醫師討論。
 - 2.若需申請檢查報告，請於檢查後四個工作天於病歷室申請(不含檢查當日及例假日)
- 四、其他注意事項：
- 陪同家屬請在等候區等候。

資料來源
小兒部

說明書修訂日期
102年11月12日

台大醫院雲林分院

小兒外科軟組織及腹部超音波檢查地點簡要圖示

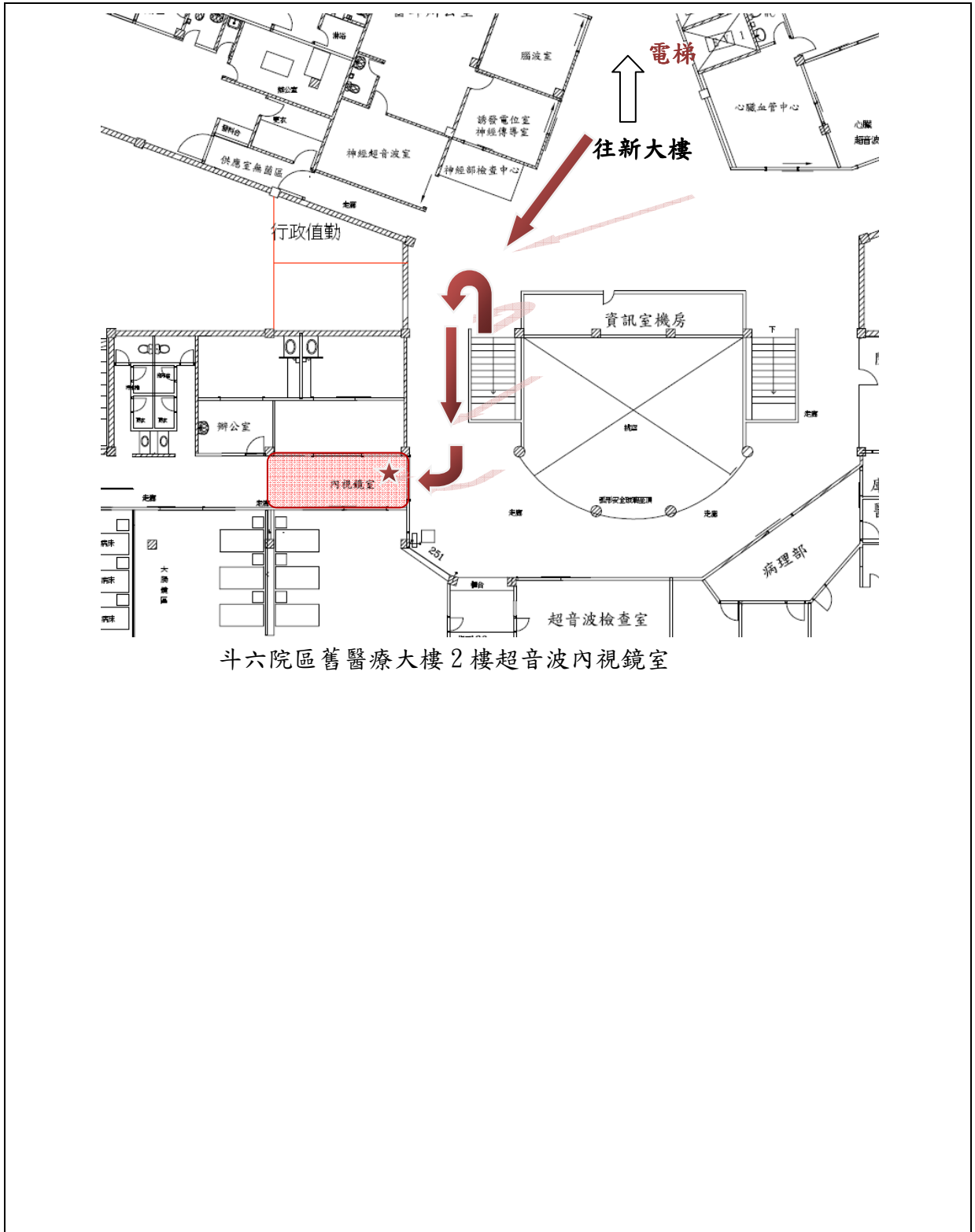

斗六院區舊醫療大樓 2 樓超音波內視鏡室